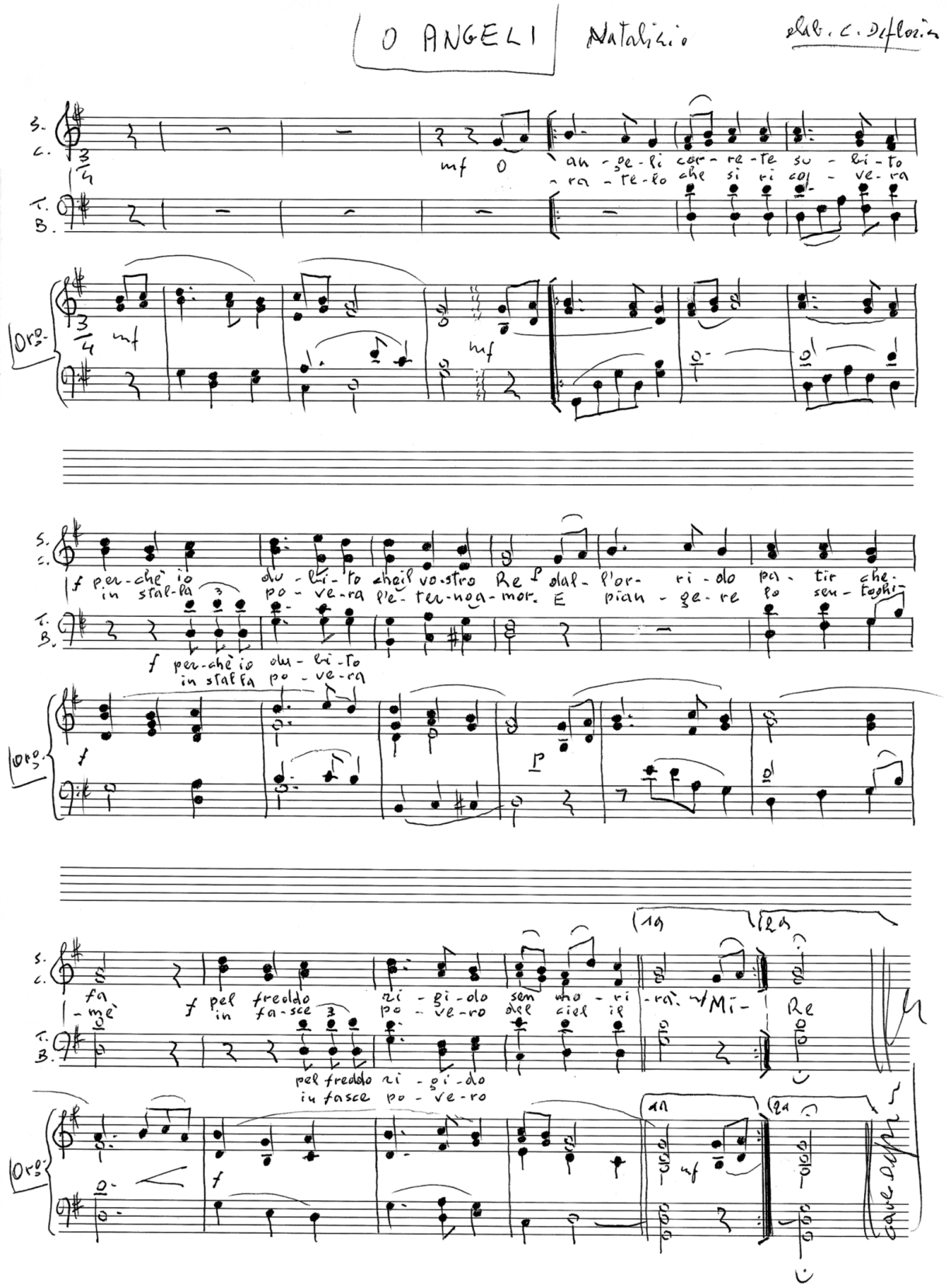

O ANGELI

Natalizio

elab. C. Defloria

S. C. T. B.

mf O an - ge - li cor - re - te su - bi - to
- ra - te - lo che si ri co - ve - ra

Org.

mf

mf

f per - chè io du - bi - to che il vo - stro Re dal - l'or - ri - do pa - tir che
in stal - la po - ve - ra l'e - ter - no a - mor. E pian - ge - re lo sen - to ghi -

f per - chè io du - bi - to
in stal la po - ve - ra

Org.

f

p

fa f pel freddo ri - gi - do sen mo - ri - rà. Mi - Re
- mè in fa - sce po - ve - ro del ciel il

pel freddo ri - gi - do
in fasce po - ve - ro

Org.

f

mf